

BILANCIO 2006/2007

SCHEDE STATISTICHE

SEZIONE 1:	LE IMPRESE
SEZIONE 2:	GLI ADDETTI
SEZIONE 3:	LE ORE
SEZIONE 4:	LE ATTIVITA'
SEZIONE 5:	I GRAFICI

Digitare → (freccia destra) per scorrere le diapositive

SEZIONE 1

LE IMPRESE

BILANCIO 2006/2007

IMPRESE ATTIVE PER SINGOLO MESE E RAFFRONTO CON LA GESTIONE PRECEDENTE

	2005/2006	2006/2007	DIFFERENZA
OTTOBRE	795	853	58
NOVEMBRE	819	863	44
DICEMBRE	806	855	49
GENNAIO	805	852	47
FEBBRAIO	813	870	57
MARZO	815	898	83
APRILE	819	909	90
MAGGIO	824	926	102
GIUGNO	821	912	91
LUGLIO	815	897	82
AGOSTO	791	854	63
SETTEMBRE	800	879	79
MEDIA MENSILE	812	883	71

IMPRESE ATTIVE PER MESI DI ATTIVITA' E RAFFRONTO CON LA GESTIONE PRECEDENTE

PERIODI LAVORATI	2005/2006	2006/2007	DIFFERENZE
1 mese	46	80	34
2 mesi	46	53	7
3 mesi	75	67	-8
DA 1 A 3 MESI	167	200	33
4 mesi	68	51	-17
5 mesi	59	62	3
6 mesi	51	57	6
DA 4 A 6 MESI	178	170	-8
7 mesi	37	48	11
8 mesi	34	51	17
9 mesi	51	45	-6
DA 7 A 9 MESI	122	144	22
10 mesi	32	46	14
11 mesi	35	48	13
12 mesi	566	599	33
DA 10 A 12 MESI	633	693	60
TOTALE	1100	1207	107

IMPRESE ATTIVE PER NATURA GIURIDICA E RAFFRONTO CON LA GESTIONE PRECEDENTE

2005/2006			2006/2007			DIFFERENZA		
1° SEM	2° SEM.	ANNO	1° SEM	2° SEM.	ANNO	1° SEM	2° SEM.	ANNO

DITTE INDIVIDUALI	556	543	650	621	626	732	65	83	82
SOCIETA' DI PERSONE	165	160	178	167	166	184	2	6	6
SOCIETA' DI CAPITALI	235	235	264	244	248	277	9	13	13
ALTRE	6	6	8	10	10	14	4	4	6

TOTALI	962	944	1100	1042	1050	1207	80	106	107
---------------	------------	------------	-------------	-------------	-------------	-------------	-----------	------------	------------

IMPRESE ATTIVE PER TIPO LAVORI E RAFFRONTO CON LA GESTIONE PRECEDENTE

	INDUSTRIALI	ARTIGIANE	COOP.ALTRE	TOTALE
EDILIZIA ABITATIVA PUBBLICA COMPRESI I LAVORI PER CONTO DELLE COOP. DI ABITAZIONE	11	14	1	26
EDILIZIA ABITATIVA PRIVATA LIBERA O IN PROPRIO PER RIVENDITA	35	78	3	116
EDILIZIA ABITATIVA PRIVATA CONVENZIONATA E/O AGEVOLATA	20	54	1	75
EDILIZIA ABITATIVA PRIVATA IN CONTO TERZI PRIVATI	59	264	7	330
EDILIZIA NON ABITATIVA PRIVATA	32	148	5	185
EDILIZIA NON ABITATIVA PER CONTO AZIENDE A PARTECIP. STATALE	4	4	1	9
EDILIZ.NON ABIT.PUBB.: OPERE DI EDIL.PUBBLICA NON ABITATIVA (SCUOLE, OSPEDALI)	14	20	3	37
EDILIZIA NON ABITATIVA PUBBLICA: INFRASTRUTTURE DI TRASPORTO (PONTI,AEROPORTI)	8	5	0	13
EDILIZIA NON ABITATIVA PUBBLICA: OPERE IDRAULICHE	12	13	1	26
EDILIZIA NON ABIT.PUBBLICA: OPERE IGIENICO SANIT. (ACQUEDOTTI, FOGNATURE)	33	21	6	60
EDILIZIA NON ABITATIVA PUBBLICA: OPERE MARITTIME E PORTUALI	5	4	1	10
EDILIZIA NON ABITATIVA PUBBLICA: ALTRE OPERE PUBBLICHE (CARCERI, OPERE MILITARI)	5	2	1	8
LAVORI COMPLEMENTARI (VERNICIATURE, RIVESTIMENTI)	23	116	9	148
PRODUZIONE E DISTRIBUZIONE CALCESTRUZZO PRECONFEZIONATO	6	4	1	11
PERFORAZIONE E SONDAGGI	5	2	1	8
MOVIMENTI TERRA E DEMOLIZIONI	33	53	4	90
IMPIANTI ELETTRICI	3	2	0	5
PONTEGGI	6	65	3	74
CARPENTERIA IN LEGNO E FERRO	11	46	7	64
CEMENTI ARMATI	32	90	7	129
ESTRAZIONE MATERIALE INERTE	7	6	1	14
ALTRE LAVORAZIONI	0	0	0	0

IMPRESE ATTIVE PER SEDE LEGALE

	1° SEM	2° SEM	ANNO
AIROLE	1	1	1
APRICALE	1	1	1
ARMA DI TAGGIA	30	25	34
ARMO	1	1	1
BADALUCCO	5	5	5
BAIARDO	2	2	2
BORDIGHERA	42	37	45
BORGHETTO D'ARROSCIA	3	2	3
BORGOMARO	1	2	2
CAMPOROSSO	33	34	37
CARAVONICA	2	2	2
CASTEL VITTORIO	1	1	1
CASTELLARO	4	5	5
CERIANA	4	6	6
CERVO	4	6	6
CESIO	1	1	1
CHIUSANICO	4	4	4
CHIUSAVECCHIA	5	4	5
CIPRESSA	5	6	7
CIVEZZA	4	2	4
COSIO D'ARROSCIA	0	0	0
COSTARAINERA	10	10	11
DIANO ARENTINO	2	3	3
DIANO CASTELLO	9	7	10
DIANO MARINA	22	18	23
DIANO SAN PIETRO	4	4	4
DOLCEACQUA	9	7	9
DOLCEDO	9	12	12
IMPERIA	207	216	242
ISOLABONA	2	2	2

	1° SEM	2° SEM	ANNO
LUCINASCO	0	1	1
MENDATICA	2	2	2
MOLINI DI TRIORA	5	3	5
OLIVETTA SAN MICHELE	1	0	1
OSPEDALETTI	21	18	22
PERINALDO	3	3	3
PIETRABRUNA	5	5	5
PIEVE DI TECO	8	8	8
PIGNA	2	3	3
POMPEIANA	4	4	4
PONTEDESSIO	16	20	21
PORNASSIO	4	4	4
PRELA'	3	5	5
RANZO	3	3	3
REZZO	2	3	3
RIVA LIGURE	10	11	12
ROCCHETTA NERVINA	0	1	1
SAN BARTOLOMEO AL MARE	7	6	8
SAN BIAGIO DELLA CIMA	4	3	4
SAN LORENZO AL MARE	9	10	10
SAN REMO	176	181	204
SANTO STEFANO AL MARE	8	11	12
SOLDANO	6	4	6
TAGGIA	38	40	43
TRIORA	0	0	0
VALLEBONA	5	5	5
VALLECROSA	29	32	35
VENTIMIGLIA	110	105	121
VASIA	1	2	2
VESSALICO	0	0	0
VILLA FARALDI	0	1	1

TOTALE PROVINCIA IMPERIA	909	920	1.042
FUORI PROVINCIA	133	130	165
TOTALE GENERALE	1.042	1.050	1.207

IMPRESE ATTIVE PER SEMESTRE

		1° SEM.	2° SEM.	AMBO I SEMESTRI	TOTALE ANNO
IMPRESE ATTIVE SECONDO N. ADDETTI					
	fino a 5	909	863	723	1031
	da 6 a 9	86	111	104	116
	da 10 a 19	38	57	43	45
	da 20 a 49	8	18	14	14
	oltre 50	1	1	1	1
		1042	1050	885	1207
NUOVE IMPRESE ATTIVE		315	333		345
IMPRESE NON ATTIVE		235	229		240
IMPRESE CON SEDE LEGALE NELLA CIRCOSCRIZIONE					
		909	920	787	1042
IMPRESE CON SEDE LEGALE IN ALTRA CIRCOSCRIZIONE					
		133	130	98	165
		1042	1050	885	1207

IMPRESE ATTIVE PER TIPO IMPRESA CON ADDETTI E RAFFRONTO CON LA GESTIONE PRECEDENTE

	N. IMPRESE					N. ADDETTI				
	1° SEM	2° SEM	AMBO I SEMESTRI	TOTALE ANNO	DIFFERENZA ANNO PREC.	1° SEM	2° SEM	AMBO I SEMESTRI	TOTALE ANNO	DIFFERENZA ANNO PREC.
IND. ISCRITTA UNIONE INDUSTRIALI	59	53	53	59		831	781	736	896	
IND. ISCRITTA ANCE FUORI PROV.	27	25	24	28		246	247	183	307	
IND. NON ISCRITTA AD ASSOCIAZIONI	174	178	141	211		1255	1267	1001	1528	
TOTALE INDUSTRIALI	260	256	218	298	5	2332	2295	1920	2731	121
ART. ISCRITTA UNIONE INDUSTRIALI	26	24	24	26		198	197	171	215	
ART. ISCRITTA CONFARTIGIANATO	78	75	68	85		307	287	239	340	
ART. ISCRITTA CNA	97	100	81	116		265	262	220	305	
ART. NON ISCRITTA AD ASSOCIAZIONI	568	587	488	667		1755	1823	1351	2230	
TOTALE ARTIGIANE	769	786	661	894	97	2525	2569	1981	3090	653
COOPERATIVE	9	6	5	10	1	18	14	11	20	3
ALTRE FORME	4	2	1	5	4	13	2	1	14	7
	1042	1050	885	1207	107	4888	4880	3913	5855	784

IMPRESE ATTIVE PER TIPO E ADDETTI NEL MESE DI MARZO E RAFFRONTO CON LA GESTIONE PRECEDENTE

		MARZO 2006		MARZO 2007		DIFFERENZA	
		imprese	operai	imprese	operai	imprese	operai
ARTIGIANE	da 1 a 3	471	889	539	1061	68	172
	da 4 a 5	67	356	85	481	18	125
	da 6 a 9	39	342	37	357	-2	15
	oltre 9	8	103	7	119	-1	16
	totale	585	1690	668	2018	83	328
INDUSTRIALI	da 1 a 5	150	525	153	598	3	73
	da 6 a 9	33	327	37	382	4	55
	da 10 a 20	33	543	26	531	-7	-12
	da 21 a 30	6	196	4	141	-2	-55
	da 31 a 50	0	0	2	77	2	77
	da 51 a 100	1	235	1	202	0	-33
totale	223	1826	223	1931	0	105	
COOPERATIVE	da 1 a 5	6	12	5	10	-1	-2
	da 6 a 9	0	0	0	0	0	0
	oltre 9	0	0	0	0	0	0
	totale	6	12	5	10	-1	-2
ALTRE	da 1 a 5	1	3	2	4	1	1
	da 6 a 9	0	0	0	0	0	0
	oltre 9	0	0	0	0	0	0
	totale	1	3	2	4	1	1
TOTALE		815	3531	898	3963	83	432

IMPRESSE ATTIVE PER TIPO E ADDETTI NEL MESE DI SETTEMBRE E RAFFRONTO CON LA GESTIONE PRECEDENTE

		SETTEMBRE 2006		SETTEMBRE 2007		DIFFERENZA	
		imprese	operai	imprese	operai	imprese	operai
ARTIGIANE	da 1 a 3	467	883	499	808	32	-75
	da 4 a 5	63	333	79	347	16	14
	da 6 a 9	38	328	45	334	7	6
	oltre 9	8	92	32	431	24	339
	totale	576	1636	655	1920	79	284
INDUSTRIALI	da 1 a 5	142	458	117	309	-25	-149
	da 6 a 9	41	377	47	340	6	-37
	da 10 a 20	28	560	37	484	9	-76
	da 21 a 30	5	167	8	218	3	51
	da 31 a 50	0	0	7	259	7	259
	da 51 a 100	1	206	1	167	0	-39
totale	217	1768	217	1777	0	9	
COOPERATIVE	da 1 a 5	6	7	6	12	0	5
	da 6 a 9	0	0	0	0	0	0
	oltre 9	0	0	0	0	0	0
	totale	6	7	6	12	0	5
ALTRE	da 1 a 5	1	4	1	1	0	-3
	da 6 a 9	0	0	0	0	0	0
	oltre 9	0	0	0	0	0	0
	totale	1	4	1	1	0	-3
TOTALE		800	3415	879	3710	79	295

IMPRESE ATTIVE SECONDO IL NUMERO DI ADDETTI PER LIVELLO NEL MESE DI MARZO 2007

	APPREN DISTI	COMUNI	QUALIFI CATI	SPECIA LIZZATI	IV LIVELLO	DISCON TINUI	TOTALE
fino a 5	367	866	512	346	64	0	2.155
da 6 a 9	63	251	221	173	31	0	739
da 10 a 19	23	143	212	281	99	10	768
da 20 a 49	14	107	67	100	13	0	301
da 50 a 100	0	0	0	0	0	0	0
TOTALE	467	1.367	1.012	900	207	10	3.963

IMPRESE ATTIVE SECONDO IL NUMERO DI ADDETTI PER LIVELLO NEL MESE DI SETTEMBRE 2007

	APPREN DISTI	COMUNI	QUALIFI CATI	SPECIA LIZZATI	IV LIVELLO	DISCON TINUI	TOTALE
fino a 5	296	618	336	182	45	0	1.477
da 6 a 9	50	233	204	161	26	0	674
da 10 a 19	41	218	210	260	68	1	798
da 20 a 49	40	164	147	191	52	0	594
da 50 a 100	0	25	48	56	29	9	167
TOTALE	427	1.258	945	850	220	10	3.710

ORE LAVORATE PER IMPRESA SECONDO IL NUMERO DI ADDETTI

	1° semestre	2° semestre	TOTALE ANNO
fino a 5	1.248.048,00	1.329.628,50	2.577.676,50
da 6 a 9	532.282,50	532.266,50	1.064.549,00
da 10 a 19	592.789,00	546.768,50	1.139.557,50
da 20 a 49	371.382,00	266.710,50	638.092,50
oltre 50	104.922,00	10.683,50	115.605,50
TOTALE	2.849.423,50	2.686.057,50	5.535.481,00

IMPRESE INADEMPIENTI NELLA GESTIONE

IMPRESE / DENUNCE	1° SEMESTRE	2° SEMESTRE	TOTALE ANNO
N. IMPRESE INADEMPIENTI	87	121	165
N. IMPRESE IN CONTENZIOSO	86	121	164
IMPORTO DENUNCIATO E NON VERSATO	223.923,00	278.217,00	502.140,00
N. LAVORATORI INTERESSATI	338	433	627

SEZIONE 2

GLI ADDETTI

BILANCIO 2006/2007

OPERAI ATTIVI PER SINGOLO MESE E RAFFRONTO CON LA GESTIONE PRECEDENTE

	2005/2006	2006/2007	DIFFERENZA
OTTOBRE	3323	3647	324
NOVEMBRE	3383	3755	372
DICEMBRE	3329	3695	366
GENNAIO	3349	3771	422
FEBBRAIO	3422	3855	433
MARZO	3531	3963	432
APRILE	3508	4020	512
MAGGIO	3528	4031	503
GIUGNO	3528	3987	459
LUGLIO	3499	3872	373
AGOSTO	3337	3621	284
SETTEMBRE	3415	3710	295
MEDIA MENSILE	3438	3846	408

OPERAI ATTIVI PER MESI DI ATTIVITA'

	TOTALE ADDETTI	ADDETTI PRESSO 1 IMPRESA	ADDETTI PRESSO 2 IMPRESE	ADDETTI PRESSO 3 O PIU' IMPRESE
1 mese	508			
2 mesi	395			
3 mesi	450			
FINO A 3 MESI	1353	1311	41	1
4 mesi	378			
5 mesi	318			
6 mesi	291			
OLTRE 3 MESI E FINO A 6 MESI	987	895	86	6
7 mesi	260			
8 mesi	242			
9 mesi	296			
OLTRE 6 MESI E FINO A 9 MESI	798	644	125	29
10 mesi	184			
11 mesi	225			
12 mesi	2308			
OLTRE 9 MESI	2717	2354	317	46
TOTALE	5855	5204	569	82

OPERAI ATTIVI PER SEMESTRE

	1° SEMESTRE	2° SEMESTRE	AMBO I SEMESTRI	TOTALE ANNO
UOMINI	4878	4864	3906	5835
DONNE	10	16	7	20
NUM. ADDETTI SECONDO QUALIFICHE				
APPRENDISTA	524	589	433	680
OPERAIO COMUNE	1844	1834	1324	2354
OPERAIO QUALIFICATO	1217	1186	1026	1377
OPERAIO SPECIALIZZATO	1035	998	900	1133
OPERAIO IV LIVELLO	257	262	220	299
IMPIEGATI	0	0	0	0
DISCONTINUI	11	11	10	12
TOTALI	4888	4880	3913	5855
DI CUI ADDETTI ASSUNTI CON CONTRATTO FORMAZIONE LAVORO	2	2	1	3
NUMERO NUOVI ADDETTI ATTIVI	1861	1880		2139
NUMERO ADDETTI NON PIU' ATTIVI	1241	1288		1363

OPERAI ATTIVI PER PROVENIENZA E NAZIONALITA'

OPERAI ATTIVI PER RESIDENZA	1° SEMESTRE	2° SEMESTRE	AMBO I SEMESTRI	TOTALE ANNO
RESIDENTI	3842	3857	3220	4476
FUORI PROVINCIA	1046	1023	693	1379
TOTALE	4888	4880	3913	5855

OPERAI ATTIVI PER NAZIONALITA'	1° SEMESTRE	2° SEMESTRE	AMBO I	TOTALE ANNO
EUROPEI COMUNITARI	3181	3041	2565	3657
EUR. EXTRA COMUNITARI	873	1038	698	1213
ASIATICI	218	214	172	260
AFRICANI	508	483	387	604
ALTRI	108	104	91	121
TOTALE	4888	4880	3913	5855

OPERAI ATTIVI PER LIVELLO E RAFFRONTO CON LA GESTIONE PRECEDENTE

	2005/06	2006/07	DIFF.
APPRENDISTA	568	680	112
OPERAIO COMUNE	1824	2354	530
OPERAIO QUALIFICATO	1322	1377	55
SPECIALIZZATO	1080	1133	53
QUARTO LIVELLO	264	299	35
IMPIEGATI	0	0	0
DISCONTINUI	13	12	-1
TOTALE	5071	5855	784

OPERAI ATTIVI PER FASCE DI ETÀ' E RAFFRONTO CON LA GESTIONE PRECEDENTE

	1° SEM.	2° SEM.	AMBO I SEMESTRI	2006/07	2005/06	DIFF.
da 16 a 20	878	952	674	1156	835	321
da 21 a 25	660	670	509	821	672	149
da 26 a 29	570	578	459	689	592	97
TOTALE DA 16 A 29 ANNI	2108	2200	1642	2666	2099	567
da 30 a 35	827	823	673	977	837	140
da 36 a 40	652	630	531	751	694	57
da 41 a 45	484	474	414	544	516	28
da 46 a 50	417	394	343	468	450	18
TOTALE DA 30 A 50 ANNI	2380	2321	1961	2740	2497	243
da 51 a 55	240	229	199	270	295	-25
da 56 a 60	133	102	92	143	155	-12
TOTALE DA 51 A 60 ANNI	373	331	291	413	450	-37
DA 61 A 65 ANNI	21	20	13	28	21	7
OLTRE 65 ANNI	6	8	6	8	4	4
TOTALE GENERALE	4888	4880	3913	5855	5071	784

OPERAI ATTIVI PER FASCE DI ETA' E LIVELLO E RAFFRONTO CON LA GESTIONE PRECEDENTE

	2005/2006								2006/2007								DIFFERENZA							
	APPR.	COM.	QUAL.	SPEC.	IV LIV	IMP.	DIS.	TOT.	APPR.	COM.	QUAL.	SPEC.	IV LIV	IMP.	DIS.	TOTALE	APPR.	COM.	QUAL.	SPEC.	IV LIV.	IMP.	DIS.	TOT.
16-29	560	829	444	223	40	0	3	2099	679	1164	492	272	57	0	2	2666	119	335	48	49	17	0	-1	567
30-50	6	876	740	697	172	0	6	2497	1	1078	750	712	192	0	7	2740	-5	202	10	15	20	0	1	243
51-60	2	114	126	153	52	0	3	450	0	102	123	139	47	0	2	413	-2	-12	-3	-14	-5	0	-1	-37
61-65	0	2	11	7	0	0	1	21	0	6	9	10	2	0	1	28	0	4	-2	3	2	0	0	7
olt.65	0	3	1	0	0	0	0	4	0	4	3	0	1	0	0	8	0	1	2	0	1	0	0	4
TOT.	568	1824	1322	1080	264	0	13	5071	680	2354	1377	1133	299	0	12	5855	112	530	55	53	35	0	-1	784

OPERAI ATTIVI PER MANSIONE

MURATORE	1701
CARPENTIERE-PONTATORE	524
FERRAIOLO	56
GRUISTA	48
AUTISTA	340
MANOVALE-BADILANTE	1954
PIATRELLISTA-POSATORE-LUCIDATORE-MARMISTA-PAVIMENTISTA	37
ASFALTISTA-BITUMATORE-RULLISTA-CALDERAIO	42
VERNICIATORE-TAPPEZZIERE-IMBIANCHINO-DECORATORE	121
MECCANICO-TORNITORE-FRESATORE	50
MAGAZZINIERE-GUARDIANO-COMMESSO	31
ELETTRICISTA-IDRAULICO-LATTONIERE-FALEGNAME	35
SALDATORE-GIUNTISTA-FABBRO	36
SCALPELLINO-SELCIATORE	2
IMP.CALCESTRUZZI-ATTREZZISTA-CEMENTISTA	245
FORNELLISTA	3
MACCHINISTA-ESCAVATORISTA-RUSPISTA-PALISTA-SONDATORE	317
CUOCO	0
VARIE	260
CAPO SQUADRA	53
TOTALE	5855

OPERAI ATTIVI PER LIVELLO E MANSIONE

	QUARTO LIVELLO.	SPECIA LIZZATI	QUALI FICATI	COMUNI	APPREN DISTI	DISCON TINUI	TOTALE
MURATORE	54	284	742	145	473	0	1698
CARPENTIERE-PONTATORE	28	167	216	25	88	0	524
FERRAILOLO	3	21	22	2	8	0	56
GRUISTA	9	33	6	0	0	0	48
AUTISTA	26	186	122	5	1	0	340
MANOVALE-BADILANTE	1	2	33	1908	10	0	1954
PIASTRELL.-POSAT.-LUCIDAT.-MARMISTA-PAVIM.	1	9	13	6	8	0	37
ASFALTISTA-BITUMAT.-RULLISTA-CALDERAIO	8	15	10	7	3	0	43
VERNICIAT.-TAPPEZZ.-IMBIANCHINO-DECORAT.	0	14	45	15	48	0	122
MECCANICO-TORNITORE-FRESATORE	12	18	18	2	0	0	50
MAGAZZINIERE-GUARDIANO-COMMESSO	0	8	7	4	1	12	32
ELETTRIC.-IDRAULICO-LATTONIERE-FALEGNAME	5	11	10	0	9	0	35
SALDATORE-GIUNTISTA-FABBRO	8	21	6	0	1	0	36
SCALPELLINO-SELCIATORE	0	1	1	0	0	0	2
IMP.CALCESTRUZZI-ATTREZZISTA-CEMENTISTA	2	24	5	209	5	0	245
FORNELLISTA	1	2	0	0	0	0	3
MACCHINISTA-ESCAVAT.-RUSPISTA-PALISTA	59	199	48	4	7	0	317
CUOCO	0	0	0	0	0	0	0
VARIE	40	110	70	22	18	0	260
CAPISQUADRA	42	8	3	0	0	0	53
	299	1133	1377	2354	680	12	5855

SEZIONE 3

LE ORE

BILANCIO 2006/2007

ORE PER SEMESTRE E LIVELLO

ORE	1° SEMESTRE	2° SEMESTRE	TOTALE ANNO
APPRENDISTI	292.848,00	308.623,00	601.471,00
OPERAI COMUNI	830.839,50	815.889,50	1.646.729,00
OPERAI QUALIFICATI	803.786,00	716.415,00	1.520.201,00
OPERAI SPECIALIZZATI	733.662,00	668.813,50	1.402.475,50
OPERAI IV LIVELLO	178.368,00	166.438,50	344.806,50
DISCONTINUI	9.920,00	9.878,00	19.798,00
TOTALE	2.849.423,50	2.686.057,50	5.535.481,00

ESERCIZIO 2005/2006	5.143.538,50
---------------------	--------------

DIFFERENZA	391.942,50
------------	------------

MEDIA MENSILE ORE ORDINARIE PER TIPO IMPRESA

MESI	INDUSTRIALI	ARTIGIANE	COOP.	TOTALE
OTTOBRE	156,07	144,22	155,29	151,44
NOVEMBRE	152,25	140,12	143,50	147,30
DICEMBRE	114,15	104,30	110,40	110,20
GENNAIO	145,16	131,76	177,00	139,55
FEBBRAIO	145,91	133,22	125,00	140,51
MARZO	162,32	145,34	166,60	154,85
APRILE	132,95	121,43	141,80	128,28
MAGGIO	156,94	140,53	171,46	149,87
GIUGNO	148,19	136,99	161,89	153,18
LUGLIO	158,01	142,43	172,00	150,84
AGOSTO	89,12	81,78	114,78	86,53
SETTEMBRE	138,83	126,49	151,11	133,42
MEDIA MENSILE	147,43	134,35	153,37	142,77
MEDIA ES. PREC.	147,06	137,22	142,78	144,56

SEZIONE 4

LE ATTIVITÀ

BILANCIO 2006/2007

STORICO IMPRESE E OPERAI

	N° IMPRESE		N° OPERAI	
	NELL'ANNO	NEL MESE DI SETTEMBRE	NELL'ANNO	NEL MESE DI SETTEMBRE
1969	527	464	11486	7.123
1970	519	430	10429	6.709
1971	547	383	8607	4.624
1972	565	422	6192	3.851
1973	563	467	5594	4.006
1974	564	452	5757	3.916
1975	613	509	5873	4.045
1976	627	518	6002	4.069
1977	657	504	5526	3.394
1978	586	450	4529	2.691
1979	573	436	3882	2.615
1980	587	440	3987	2.858
1981	575	437	3993	2.858
1982	583	438	3810	2.690
1983	588	439	3776	2.689
1984	584	421	3592	2.489
1985	551	385	3311	2.222
1986	504	360	3069	2.112
1987	478	352	3083	2.289

	N.IMPRESE		N.OPERA I	
	NELL'ANNO	NEL MESE DI SETTEMBRE	NELL'ANNO	NEL MESE DI SETTEMBRE
1988	494	386	3145	2272
1989	521	394	3181	2196
1990	519	387	3541	2515
1991	534	415	4314	3105
1992	555	436	4852	3195
1993	544	414	4098	2412
1994	551	418	3432	2200
1995	584	453	3267	2135
1996	618	449	3289	2043
1997	613	441	3055	2061
1998	645	459	3204	2093
1999	666	502	3414	2250
2000	728	536	3572	2363
2001	756	567	3647	2410
2002	913	754	4216	3059
2003	1018	730	4588	2984
2004	1015	761	4639	3111
2005	1073	789	4910	3272
2006	1110	800	5071	3415
2007	1207	879	5855	3710

CONTRIBUTI PER SEMESTRE

		1° SEMESTRE	2° SEMESTRE	TOTALE ANNO
MASSA SALARI		23,512,730.00	22,279,046.00	45,791,776.00
LIQUIDAZIONE EX ART. 18 DEL CCNL 20/05/2004		1,241,930.24	5,561,478.76	6,803,409.00
IMPORTO CONTRIBUZIONI	CASSA EDILE	705,378.12	668,368.98	1,373,747.10
	SCUOLA EDILE	164,510.44	155,916.72	320,427.16
	CPT	82,295.70	77,959.28	160,254.98
	APE	911,047.55	757,470.64	1,668,518.19

N.B. dati riferiti ai versamenti effettuati di competenza dell'esercizio

ASSENZE PER MALATTIA E INFORTUNIO

		1° SEM	2° SEM	TOTALE ANNO			TOTALE ANNO
NUMERO CASI							
	MALATTIA	1185	937	2,122			
	INFORTUNIO	177	200	377			
di cui	MALATTIA						
	fino a 7 gg.	737	425	1,162			
	fino a 14 gg.	201	165	366			
	fino a 20 gg.	64	80	144			
	fino a 180 gg.	170	253	423			
	oltre 180 gg.	13	14	27			
	INFORTUNIO						
	fino a 3 gg.	22	16	38			
	fino a 10 gg.	48	60	108			
	fino a 30 gg.	64	47	111			
	oltre 30 gg.	43	77	120			
ORE ASSENZA							
	MALATTIA	98807	110997	209,804			
	INFORTUNIO	25512	42732	68,244			
	TOTALE	124319	153729	278,048			
GIORNATE INTEGRATE							
MALATTIA					21279		
INFORTUNIO					8525		
TOTALE					29804		
MEDIA GIORNATE PER CASO							
MALATTIA					10		
INFORTUNIO					23		
RAPPORTO CASI/MEDIA OPERAI							
MALATTIA					55.39%		
INFORTUNIO					9.84%		
RAPPORTO GIORNATE/MEDIA OP.							
MALATTIA					5.55		
INFORTUNIO					2.23		

n.b. : gli eventi considerati sono quelli con data di chiusura evento ricadente nell'esercizio 1.10.2006 – 30.09.2007

PRESTAZIONI COLLATERALI

PRESTAZIONI COLLATERALI	NUM.	IMPORTO	PRESTAZIONI COLLATERALI	NUM.	IMPORTO
BORSE/ASSEGNI DI STUDIO	x 443	95.623,00	SOGGIORNI ESTIVI PER LAV. IN PENSIONE		
ASSEGNO FUNERARIO PER LAV. E FAM.	x 6	9.360,00	PREMIO PROMOZIONALE SETTORE		
ASSICURAZIONE INFORT.EXTRA PROF.			PREMIO RECUPERO TOSSICODIPENDENTI		
ASSICURAZIONE INFORTUNI PROFESS.			ASSEGNO INTEGRATIVO PER CARICO FAM.		
ASSICURAZIONE INFORTUNI IN ITINERE			PREMIO NATALITA'		
CONTR. PROTESI ORTOPEDICHE	x 83	4.403,00	PREMIO NUZIALITA'		
CONTR. PROTESI E CURE DENTARIE	x 1606	527.300,00	PRESTITI PERSONALI		
CONTR. PROTESI ACUSTICHE	x 4	3.221,00	CONTR. MUTUO 1° CASA	x 29	31.610,00
CONTR. SPESE OCULISTICHE			SUSSIDIO STRAORDINARIO	x	
CONTR. CURE TERMALI	x 3	194,00	DIALISI		
SUSSIDIO T.B.C.	x		ALTRE PRESTAZIONI:	x	
INDUMENTI DI LAVORO - SCARPE ANTIN	x 2464	130.684,66	CONTR. ALTRE SPESE SANITARIE	4614	170.554,00
SCARPE ANTIINFORTUNISTICHE			ASSEGNO INAB. PERMAN. ASSOLUTA	1	2.600,00
SOGGIORNI ESTIVI PER FIGLI DI LAVOR.			ACQUISTO OCCHIALI DA VISTA	615	66.922,00
SOGGIORNI ESTIVI PER LAVORATORI					

SEZIONE 5

I GRAFICI

BILANCIO 2006/2007

IMPRESE ATTIVE PER SINGOLO MESE E RAFFRONTO CON LA GESTIONE PRECEDENTE

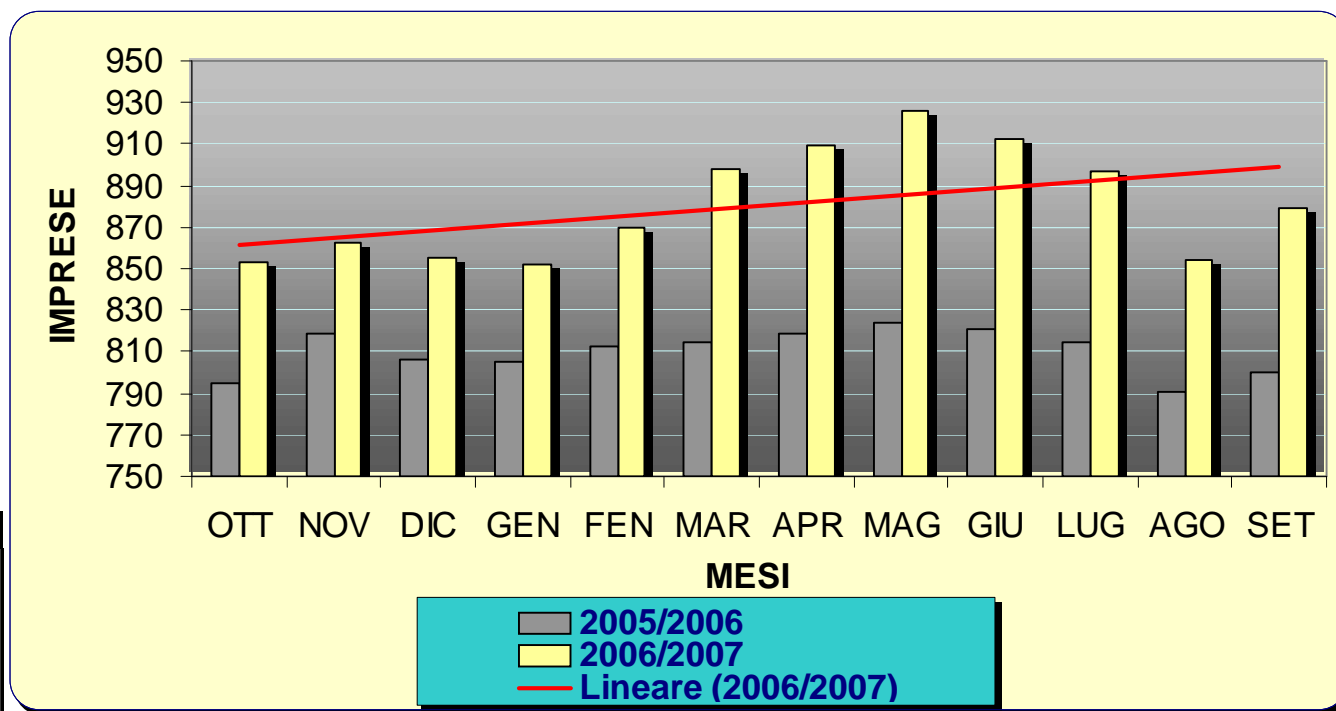

	2005/06	2006/07
OTT	795	853
NOV	819	863
DIC	806	855
GEN	805	852
FEN	813	870
MAR	815	898
APR	819	909
MAG	824	926
GIU	821	912
LUG	815	897
AGO	791	854
SET	800	879

IMPRESE ATTIVE PER TIPO IMPRESA E RAFFRONTO CON LA GESTIONE PRECEDENTE

	2005/06	2006/07
INDUSTRIALI	293	298
ARTIGIANE	797	894
COOPERATIVE	9	10
ALTRE FORME	1	5

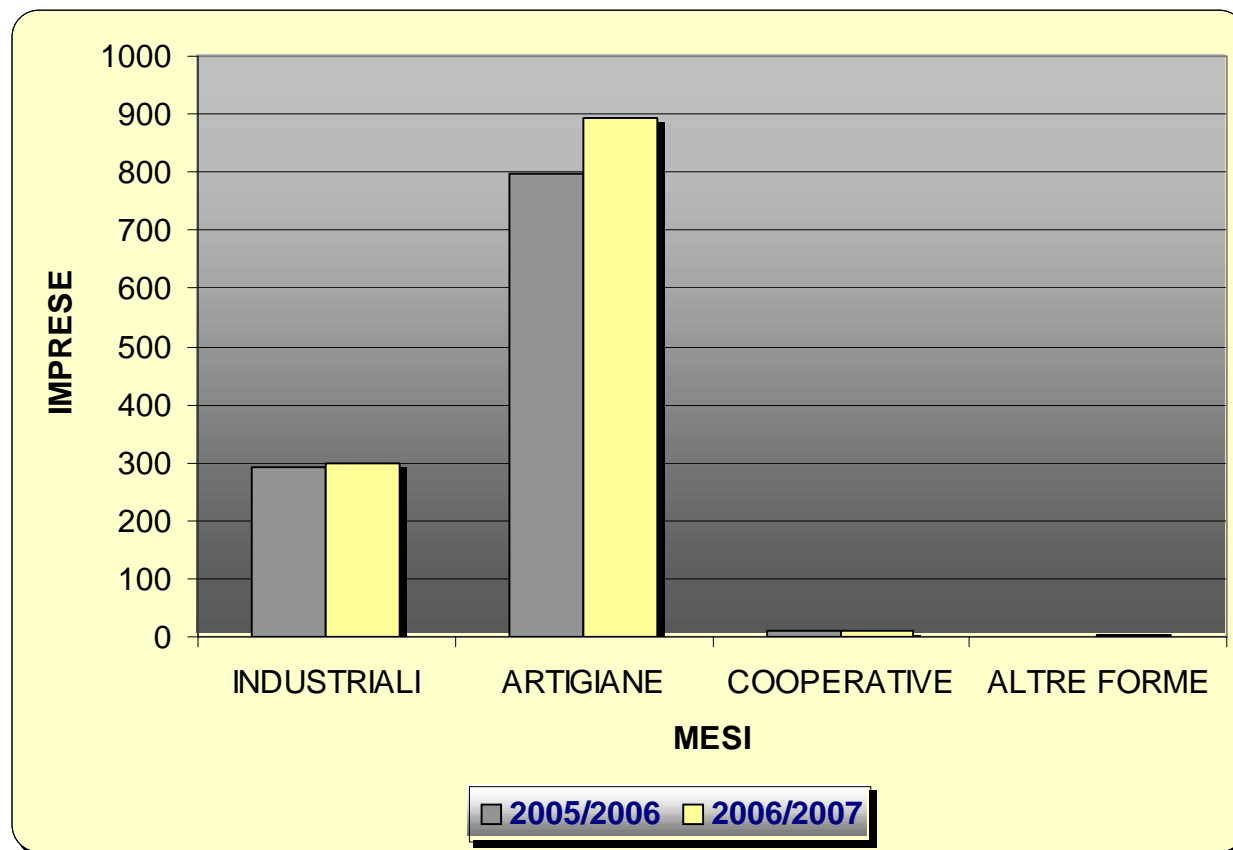

IMPRESE ATTIVE PER ADDETTI IN FORZA NEL MESE DI SETTEMBRE 2007

ARTIGIANE

da 1 a 3	808
da 4 a 5	347
da 6 a 9	334
oltre 9	431

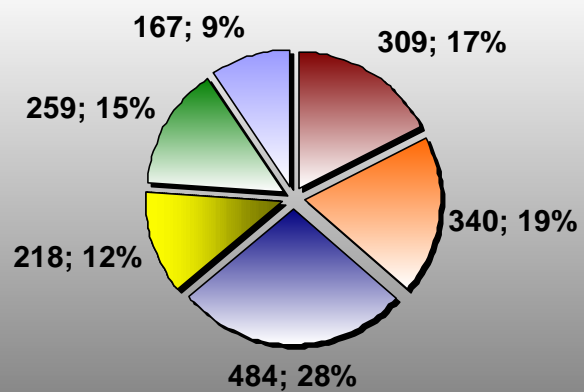
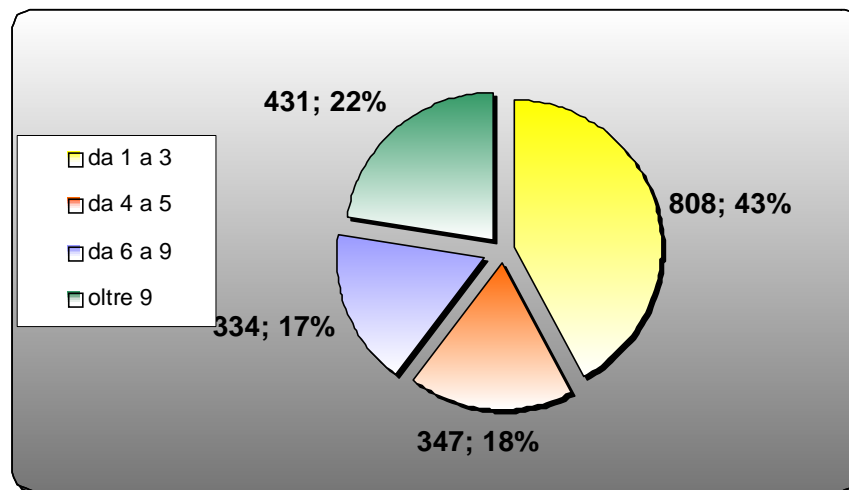

INDUSTRIALI

da 1 a 5	309
da 6 a 9	340
da 10 a 20	484
da 21 a 30	218
da 31 a 50	259
oltre 100	167

STORICO IMPRESE ATTIVE

1969	527
1970	519
1971	547
1972	565
1973	563
1974	564
1975	613
1976	627
1977	657
1978	586
1979	573
1980	587
1981	575
1982	583
1983	588
1984	584
1985	551
1986	504
1987	478
1988	494
1989	521
1990	519
1991	534
1992	555
1993	544
1994	551
1995	584
1996	618
1997	613
1998	645
1999	666
2000	728
2001	756
2002	913
2003	1.018
2004	1.015
2005	1.073
2006	1.110
2007	1.297

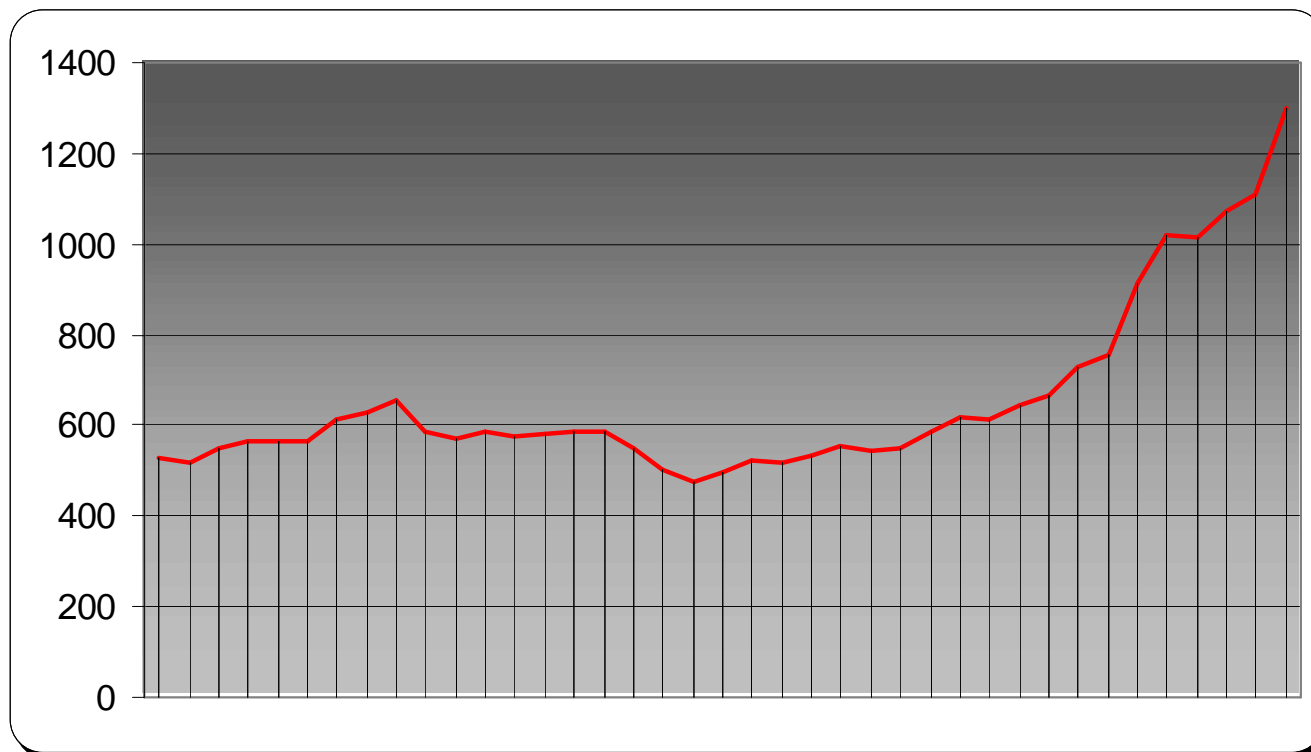

OPERAI ATTIVI PER SINGOLO MESE E RAFFRONTO CON LA GESTIONE PRECEDENTE

	2005/06	2006/07
OTT	3323	3647
NOV	3383	3755
DIC	3329	3695
GEN	3349	3771
FEN	3422	3855
MAR	3531	3963
APR	3508	4020
MAG	3528	4031
GIU	3528	3987
LUG	3499	3872
AGO	3337	3621
SET	3415	3710

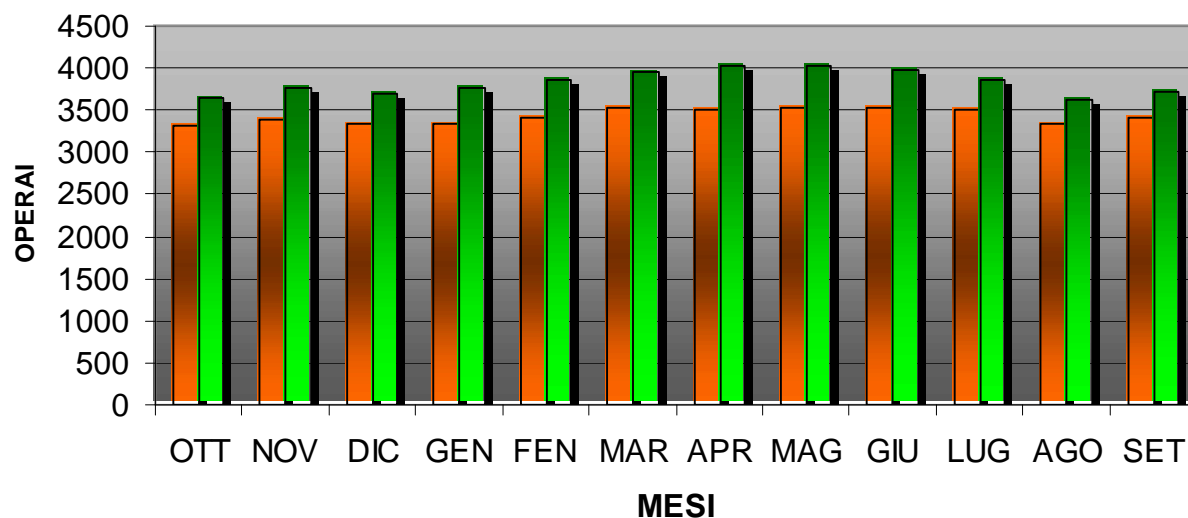

■ 2005/2006 ■ 2006/2007

OPERAI PER FASCE DI ETA' E RAFFRONTO CON LA GESTIONE PRECEDENTE

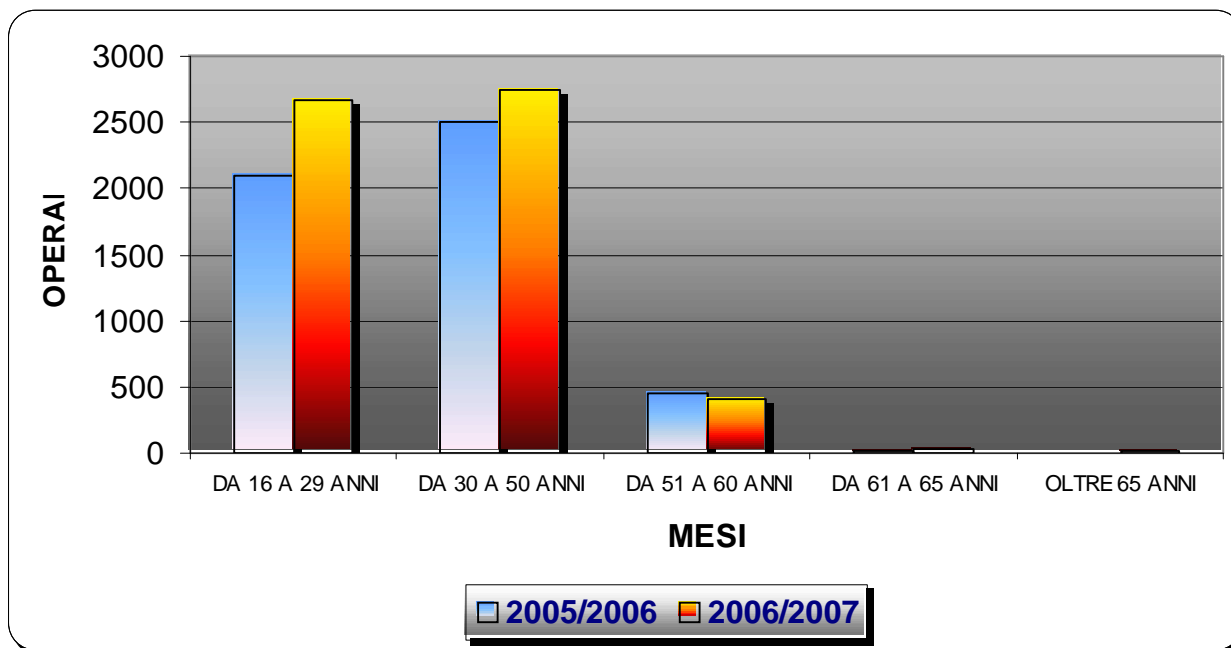

	2005/06	2006/07
DA 16 A 29 ANNI	2099	2666
DA 30 A 50 ANNI	2497	2740
DA 51 A 60 ANNI	450	413
DA 61 A 65 ANNI	21	28
OLTRE 65 ANNI	4	8

OPERAI ATTIVI PER LIVELLO E RAFFRONTO CON LA GESTIONE PRECEDENTE

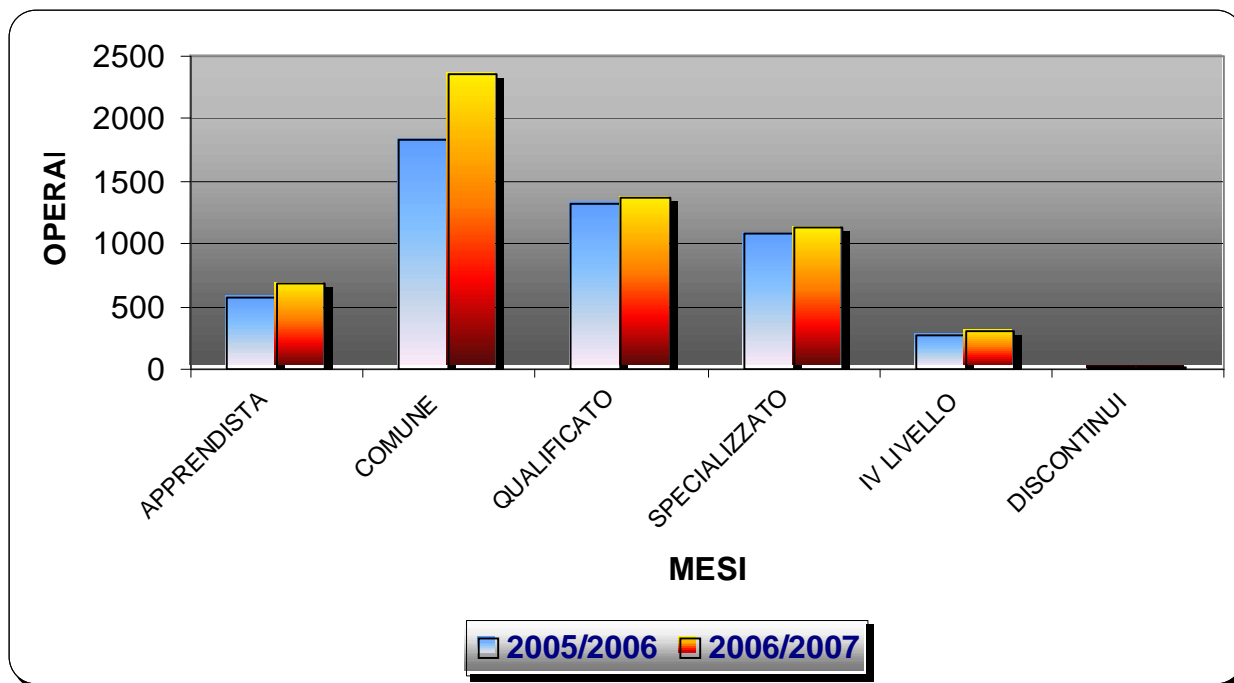

	2005/06	2006/07
APPRENDISTA	568	680
COMUNE	1824	2354
QUALIFICATO	1322	1377
SPECIALIZZATO	1080	1133
IV LIVELLO	264	299
DISCONTINUI	13	12

MEDIA MENSILE ORE ORDINARIE

OTT	151,44
NOV	147,30
DIC	110,20
GEN	139,55
FEB	140,51
MAR	154,85
APR	128,28
MAG	149,87
GIU	153,18
LUG	150,84
AGO	86,53
SET	133,42

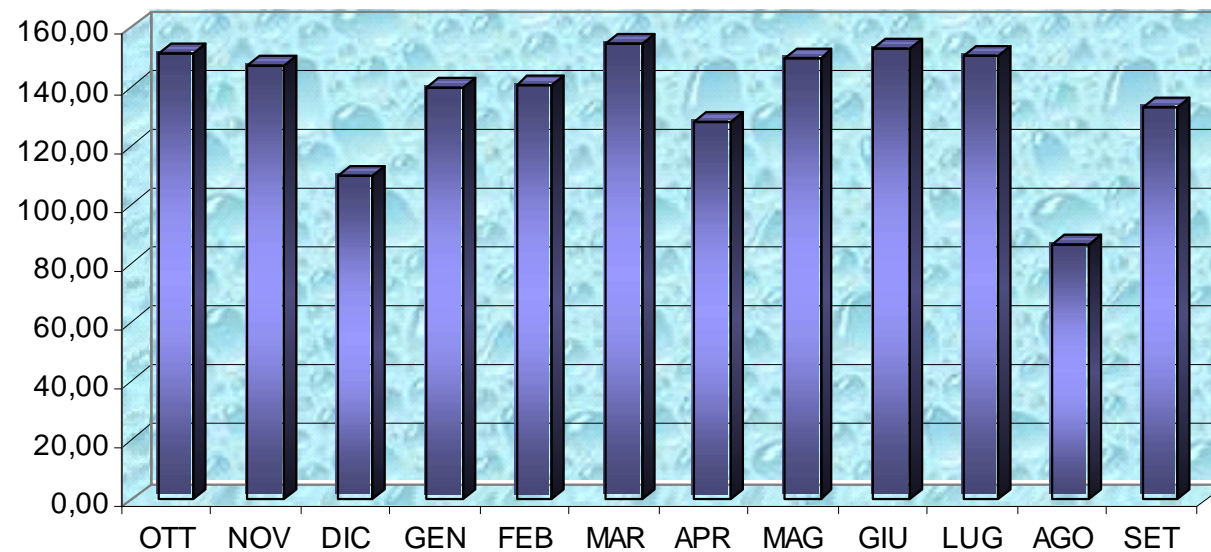

STORICO OPERAI ATTIVI NELL'ANNO

1969	11486
1970	10429
1971	8607
1972	6192
1973	5594
1974	5757
1975	5873
1976	6002
1977	5526
1978	4529
1979	3882
1980	3987
1981	3993
1982	3810
1983	3776
1984	3592
1985	3311
1986	3069
1987	3083
1988	3145
1989	3181
1990	3541
1991	4314
1992	4852
1993	4098
1994	3432
1995	3267
1996	3289
1997	3055
1998	3204
1999	3414
2000	3572
2001	3647
2002	4216
2003	4588
2004	4639
2005	4910
2006	5071
2007	5855

